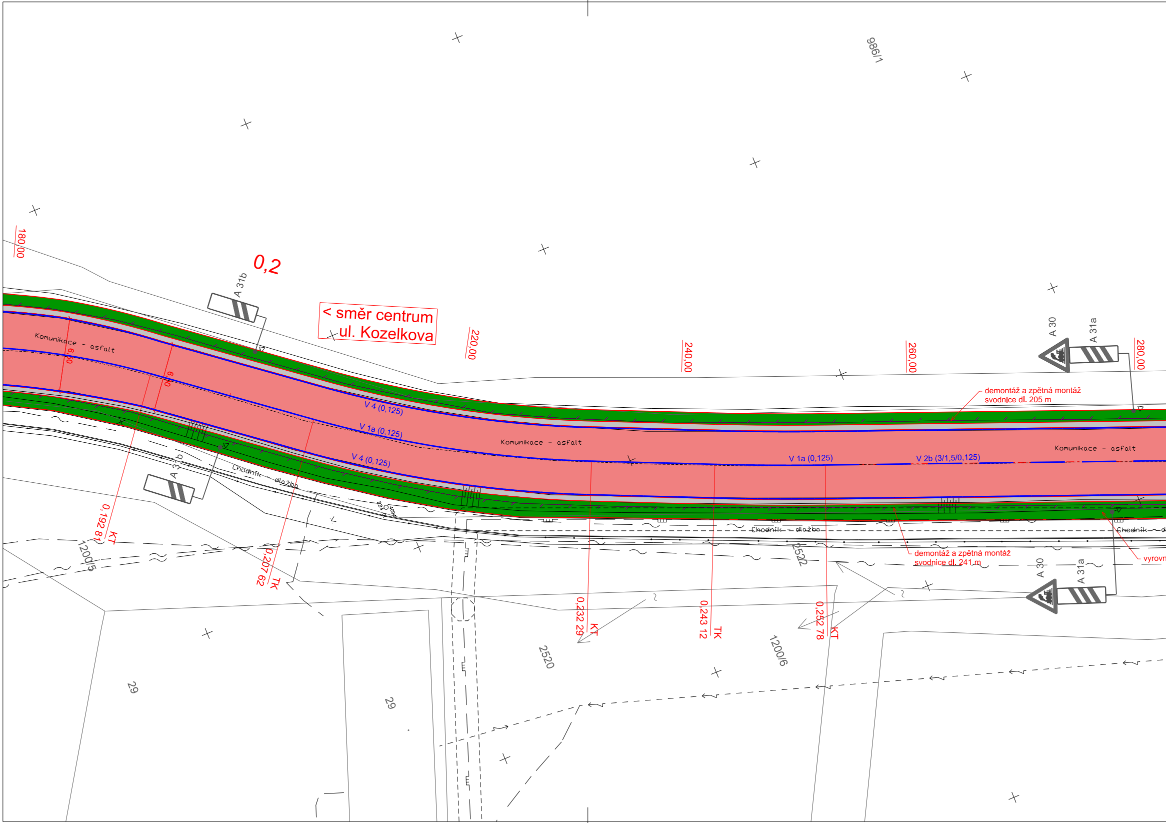
986/1
180,00
0,2
A 31b
< směr centrum
ul. Kozelkova
220,00
240,00
260,00
280,00
A 30
A 31a
Komunikace - asfalt
6,50
6,00
V 4 (0,125)
V 1a (0,125)
V 4 (0,125)
demontáž a zpětná montáž
svodnice dl. 205 m
Komunikace - asfalt
V 1a (0,125)
V 2b (3/1,5/0,125)
Komunikace - asfalt
A 31b
Chodník - dlažba
Chodník - dlažba
Chodník - d
0,192 81 KT
0,207 62 TK
0,232 29 KT
0,243 12 TK
0,252 78 KT
1200/5
2522
demontáž a zpětná montáž
svodnice dl. 241 m
vyrovn
A 30
A 31a
2520
1200/6
29
29

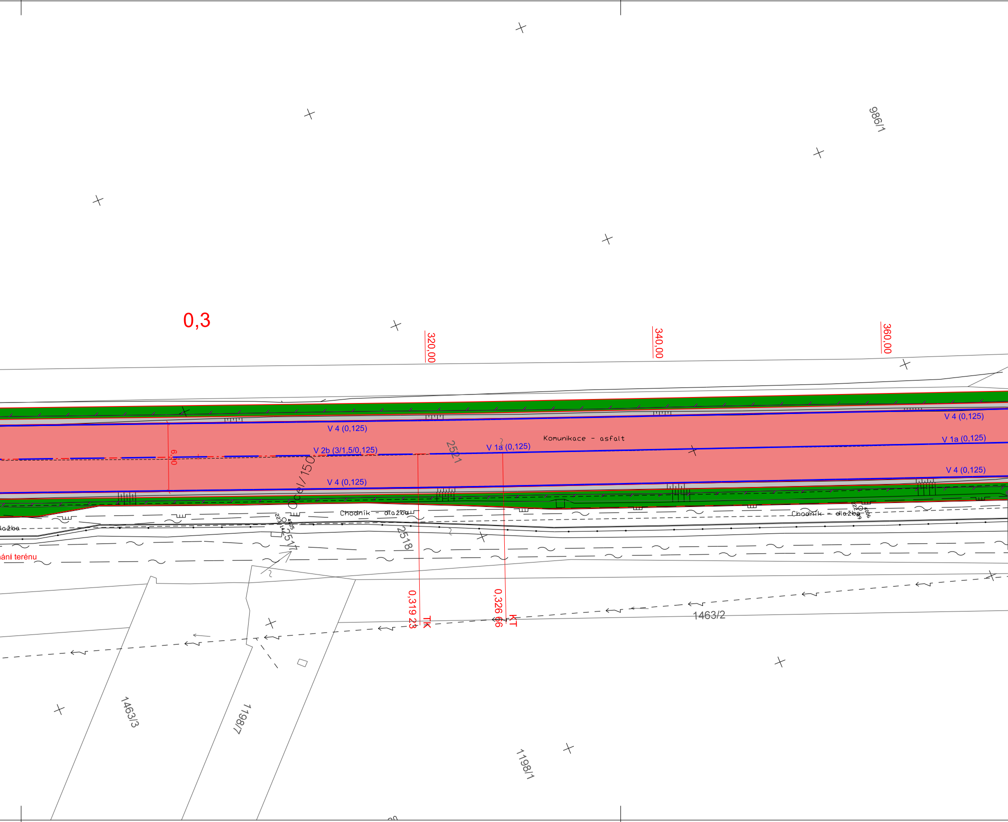
0,3
320,00
340,00
360,00
986/1
V 4 (0,125)
V 4 (0,125)
Komunikace - asfalt
V 2b (3/1,5/0,125)
2521
V 1a (0,125)
V 1a (0,125)
6,00
Ocel/150
V 4 (0,125)
V 4 (0,125)
lažba
Chodník - dlažba
Chodník - dlažba
223,14
4005
2517
2518
4006
222,89
ání terénu
0,319 23
TK
0,326 66
KT
1463/2
1463/3
1198/7
1198/1

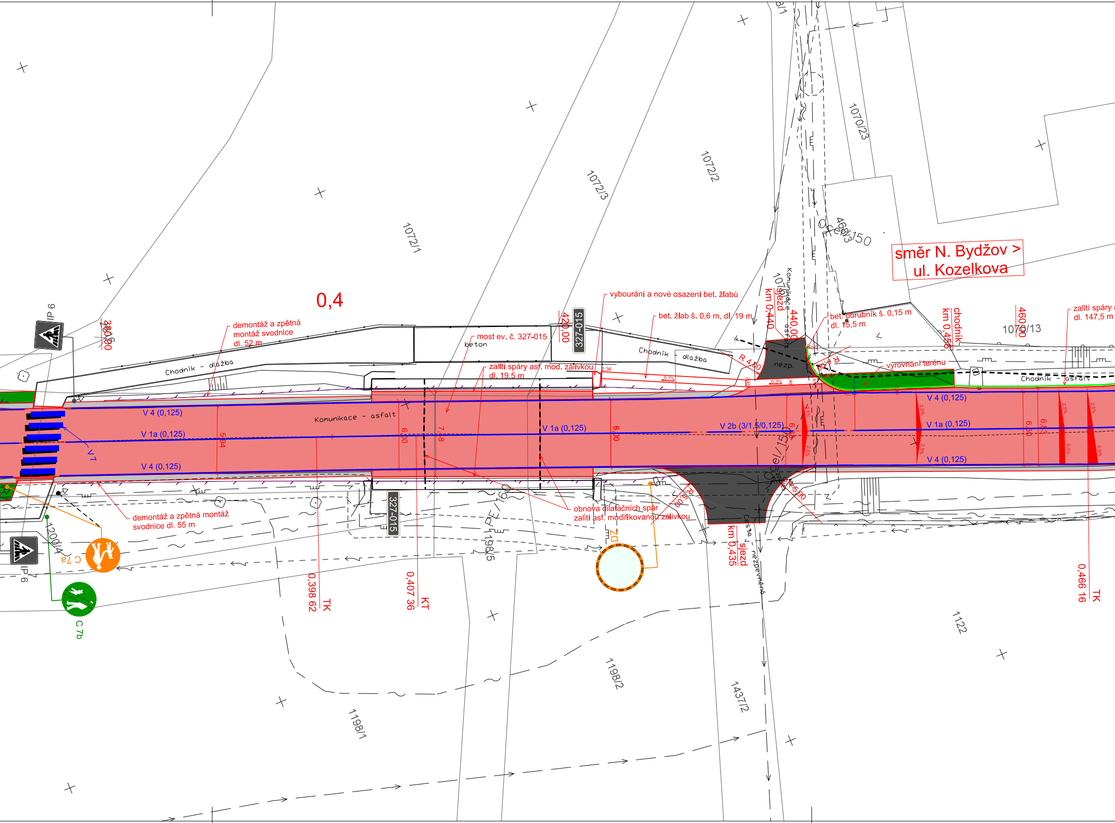
0,4
1072/1
1072/3
1072/2
1070/23
468/3
1070/13
1122
1198/1
1198/2
1198/5
1437/2
směr N. Bydžov >
ul. Kozelkova
IP 6
380,00
420,00
440,00
460,00
327-015
demontáž a zpětná montáž svodnice dl. 52 m
most ev. č. 327-015
beton
zallti spáry asf. mod. zálivkou dl. 19,5 m
vybourání a nové osazení bet. žlabů
bet. žlab š. 0,6 m, dl. 19 m
Chodník - dlažba
Komunikace - asfalt
sjezd km 0,440
R 4,00
nezp.
bet. obrubník š. 0,15 m dl. 15,5 m
chodník km 0,450
vyrovnání terénu
Chodník - asfalt
zalití spáry a dl. 147,5 m
V 4 (0,125)
V 1a (0,125)
V 2b (3/1,5/0,125)
V 7
5,94
6,00
7,48
6,50
6,83
2,36
0,7%
0,3%
2,5%
0,0%
0,5%
demontáž a zpětná montáž svodnice dl. 55 m
obnova dilatačních spár zalití asf. modifikovanou zálivkou
R 5,00
sjezd km 0,435
Cesta - nezpevněná
DZ
C 7a
C 7b
0,398 62 TK
0,407 36 KT
0,466 16 TK
PE 160
ocel/150

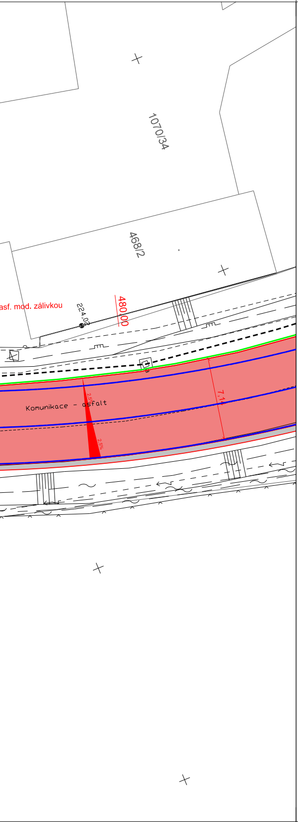
1070/34
468/2
asf. mod. zálivkou
224.02
480,00
Komunikace - asfalt
2.5%
2.5%
7,1

LEGENDA:

▬	STÁVAJÍCÍ STAV
▬	HRANICE KATASTRU
▬	NAVRŽENÉ HRANY
-·-·-	OSA KOMUNIKACE
----	OCELOVÉ SVODIDLO
🟥	VOZOVKA - VÝMĚNA KRYTU
⬜	NEZPEVNĚNÁ KRAJNICE
⬛	NEZPEVNĚNÉ SJEZDY - ŠTĚRKODRŤ
🟫	VOZOVKA - NAPOJENÍ
🟩	ÚPRAVA ZELENĚ
⚠	STÁVAJÍCÍ SDZ

SCHÉMA KLADENÍ VÝKRESŮ:

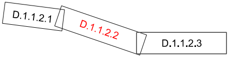
D.1.1.2.1
D.1.1.2.2
D.1.1.2.3

OBJEDNATEL: KRÁLOVÉHRADECKÝ KRAJ	NÁZEV AKCE: **II/327 CHLUMEC NAD CIDLINOU, OPRAVA ÚSEKU ULICE KOZELKOVA**						
	ČÁST / STAVEBNÍ OBJEKT: **SO 101 - KOMUNIKACE**						
	PŘÍLOHA: **SITUACE 2**						
ZHOTOVITEL: M - PROJEKCE M - PROJEKCE s.r.o. Resslova 956 500 02 Hradec Králové www.m-projekce.cz	ZODP. PROJEKTANT:	Ing. P. HÁJEK				PARÉ:	
	VYPRACOVAL:	Ing. P. NYKODÉMOVÁ					
	KONTROLA:	Ing. V. BŘICHNÁČ					
	MĚŘÍTKO: **1:250**	Č. ZAKÁZKY: **22-078-01**	STUPEŇ: **PDPS**	DATUM: **12/2022**	ČÁST: **D.1.1**	PŘÍLOHA: **2.2**	